

Distrito 2

Estudio de seguridad



San Francisco
County Transportation
Authority

Orden del día

- Descripción general del proyecto
- Sitios del proyecto
- Tipos de medidas de seguridad a adoptar
- Divulgación
- Calendario / Próximos pasos
- Discusión/ Conversación



Descripción general del proyecto

Objetivo del proyecto

- Mejorar la seguridad y el acceso en lugares que atraigan a usuarios vulnerables de la vía pública, tales como **niños, adultos mayores y personas con discapacidad** del Distrito 2

Resultados

- **Recomendar mejoras de seguridad de contexto específico**
- **Diseño e implementación de mejoras seleccionadas**

Áreas de estudio

- Ubicaciones identificadas que atraen a niños, adultos mayores y personas con discapacidades
- Zonas seleccionadas con una alta concentración de estas ubicaciones
- Esfuerzos enfocados en estas 5 áreas:
 - Obtener comentarios sobre los desafíos existentes de seguridad y de acceso
 - Determinar si hay preferencia por ciertas medidas de seguridad

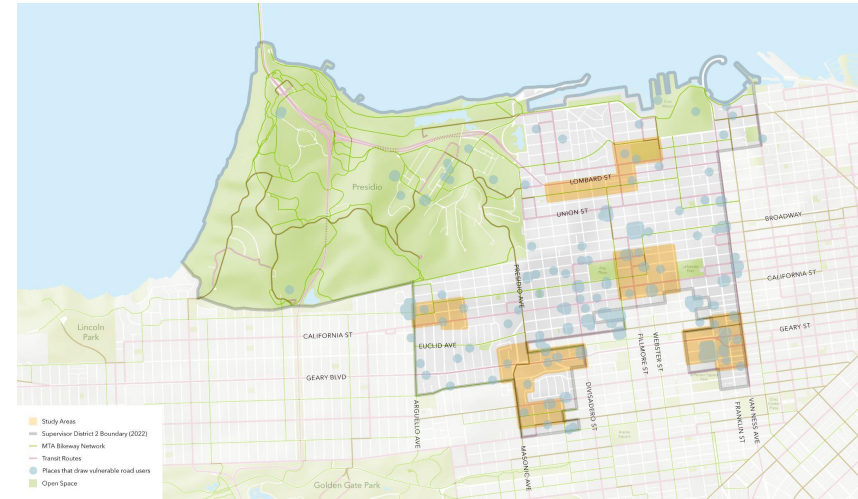

Áreas de estudio

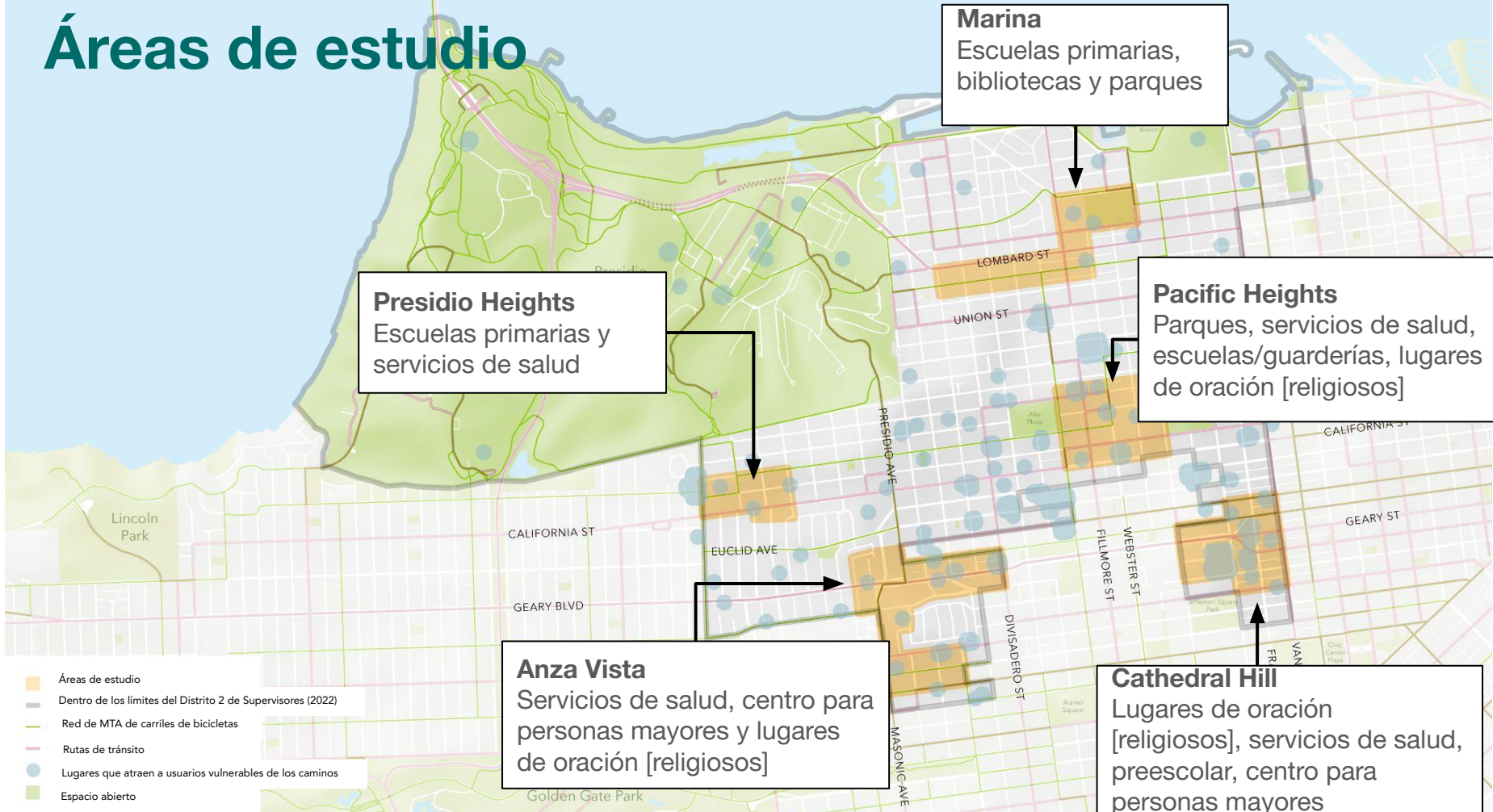

Marina
Escuelas primarias,
bibliotecas y parques

Presidio Heights
Escuelas primarias y
servicios de salud

Pacific Heights
Parques, servicios de salud,
escuelas/guarderías, lugares
de oración [religiosos]

Anza Vista
Servicios de salud, centro para
personas mayores y lugares
de oración [religiosos]

Cathedral Hill
Lugares de oración
[religiosos], servicios de salud,
preescolar, centro para
personas mayores

- Áreas de estudio
- Dentro de los límites del Distrito 2 de Supervisores (2022)
- Red de MTA de carriles de bicicletas
- Rutas de tránsito
- Lugares que atraen a usuarios vulnerables de los caminos
- Espacio abierto

Tipos de potenciales medidas de seguridad

Islas de refugio peatonal



Mejoras en el cruce peatonal



Zonas de seguridad para peatones / [vigilar] apagones de bombillas



Mejoras en la acera/ vereda



Medidas para calmar el tráfico



Mejoras para las bicicletas



Divulgación

- ¡Comparte tus comentarios en la encuesta aquí!
 - sfcta.org/d2survey-es
 - La encuesta estará activa del 17 de mayo al 30 de junio.
- También puede compartir sus comentarios en uno de nuestros próximos eventos emergentes:
 - Consulte nuestro sitio web en sfcta.org/d2safety
 -

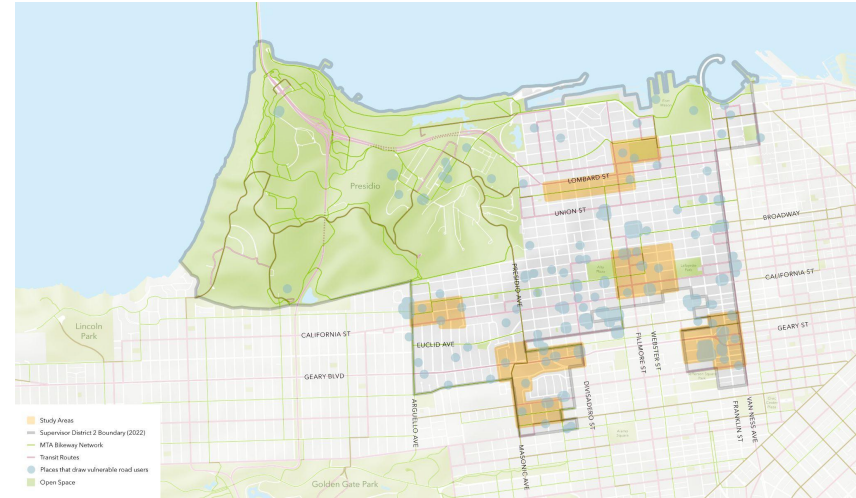

Calendario del proyecto

Divulgación (Ronda 1)

Identificar los desafíos de seguridad y acceso y las preferencias de ciertas medidas de seguridad

Borrador de diseños conceptuales

Proyectos de conceptos para mejorar la seguridad y el acceso

Divulgación (Ronda 2)

Recopilar información sobre los diseños de medidas e identificar los sitios prioritarios para la implementación

Informe final

Verano 2024

Invierno 2024

Primavera 2025

Verano 2025



Gracias.

sfcta.org/d2safety



San Francisco
County Transportation
Authority



sfcta.org/stay-connected

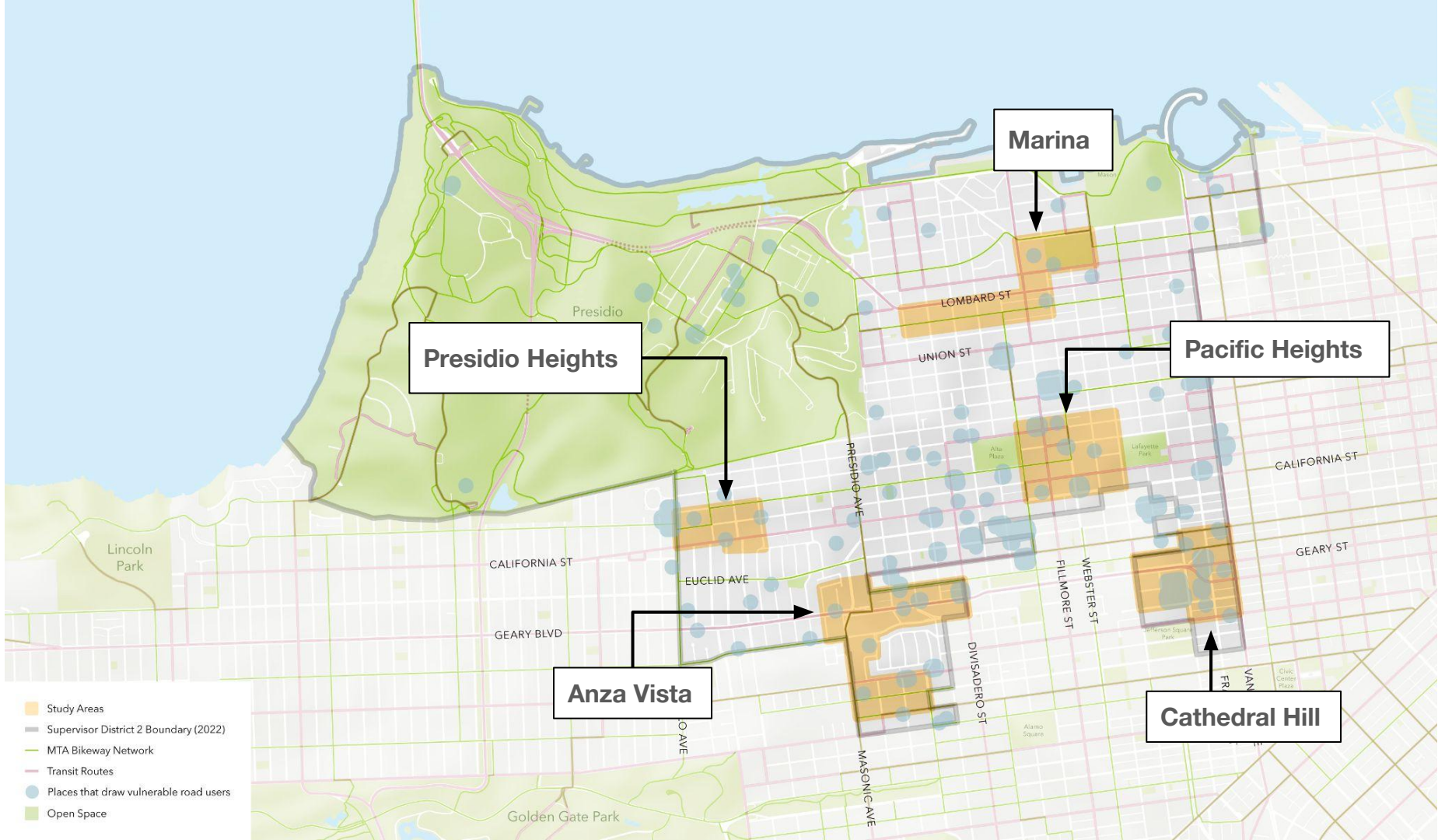

Marina

Presidio Heights

Pacific Heights

Anza Vista

Cathedral Hill

- Study Areas
- Supervisor District 2 Boundary (2022)
- MTA Bikeway Network
- Transit Routes
- Places that draw vulnerable road users
- Open Space